

## 高雄市政府文化局 函

地址：80252高雄市五福一路67號  
承辦單位：文化局人事室  
承辦人：周育綾  
電話：07-2288863  
傳真：07-2288864  
電子信箱：yulinchk@kcg.gov.tw

受文者：南臺學校財團法人南臺科技大學

發文日期：中華民國109年2月3日

發文字號：高市文人字第10930187000號

速別：普通件

密等及解密條件或保密期限：

附件：如說明四（33501677\_10930187000A0C\_ATTCH1.xlsx、  
33501677\_10930187000A0C\_ATTCH2.doc、33501677\_10930187000A0C\_ATTCH3.  
doc、33501677\_10930187000A0C\_ATTCH6.xls、  
33501677\_10930187000A0C\_ATTCH5.pdf）

主旨：有關本局、高雄市立圖書館、高雄市立歷史博物館及高雄市電影館於109年度共提供267個暑期實習名額，請協助彙整貴校有申請意願學生之申請表及名冊，並於109年3月31日（星期二）前函覆一案，請查照。

說明：

- 一、本局及圖書館等3館109年度合計提供267個暑期實習名額，詳細資料請參所附暑期實習名額彙整表。
- 二、實習期間（109年7月1日至8月31日）無支付實習學生任何報酬、膳宿、交通及保險費用；為確保學生於實習期間之安全，請務必於收受錄取名單後，為實習學生投保相關意外傷害保險。
- 三、本案申請期間自即日起至109年3月31日（星期二）止（以學校發文日為準），請協助彙整貴校有申請意願學生之申請表及名冊，並於申請截止日前函覆；錄取名單預於109年5月8日

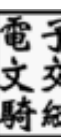

(星期五)前另函通知。

四、檢附暑期實習名額彙整表、暑期實習申請表、暑期實習申請名冊及實習規約各1份；申請表請以「學校、科系、年級、姓名」為檔名寄至承辦人信箱(yulinchk@kcg.gov.tw)、申請名冊請以Excel檔函覆。

正本：各大學院校、臺北美國學校、恩慈美國學校、臺北歐洲學校、臺北市私立道明外僑學校、康橋雙語學校、桃園美國學校、新竹美國學校、馬禮遜美國學校、臺中美國學校、臺南美國學校、高雄美國學校、高雄馬禮遜美國學校

副本：本局人事室

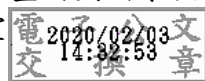

局長 林思伶

裝

訂

線



**高雄市政府文化局、  
高雄市立圖書館、高雄市立歷史博物館及高雄市電影館  
學生實習規約**

- 一、為使學生有實習之機會，俾理論與實務融合貫通，本局暨專業文化機構特提供學生實習名額，實習期間不支付任何報酬、膳宿、交通及保險費用。
- 二、為利學生實習，本局暨專業文化機構提供辦公設備、電腦、文具用品及參考資料等予學生使用，並指派專責人員於實習期間督導並協助實習學生認識工作環境、運作方式與辦理之活動，並提供參與工作之機會。
- 三、實習學生應接受本局暨專業文化機構人員之指導，使用本局設備、文案資料應負有保密之義務。
- 四、實習學生應依本局暨專業文化機構上班時間規定，每日上班 8 小時，上班時間自上午 8 時至 12 時、下午 1 時 30 分至 5 時 30 分；但如配合實習單位需要，則從其規定。
- 五、實習學生不得遲到早退，並按時簽到退，如需請假應預先告知督導人員；如因業務需要，應配合加班或假日出勤，並得予補休。
- 六、學生實習期間不得從事違法或損害本局暨專業文化機構權益及聲譽之情事。
- 七、實習學生如因工作表現不符本局暨專業文化機構之要求，或未遵守本實習規約規定，本局得隨時終止實習，不得異議。
- 八、本規約如有未盡事宜，得隨時補充之。

**高雄市政府文化局、高雄市立圖書館、高雄市立歷史博物館及高雄市電影館  
109年度提供大學院校及美國學校暑期實習名額彙整表**

代號	實習單位 (場館、園區)	實習項目	實習 名額	特殊專長需求	實習地址	連絡人	連絡人電話	備註
A1	文化資產中心	文資相關業務	1	無	苓雅區五福一路67號	簡宏宇	07-2225136分機8420	文化局內部單位
A2	武德殿	園區管理營運相關業務	2	無	鼓山區登山街36號	游孟庭	07-2225136分機8626	文化局文化資產中心管理園區
A3	打狗英國領事館	園區管理營運相關業務	2	無	鼓山區連海路20號	蕭慶玲	07-2225136分機8627	文化局文化資產中心管理園區
A4	鳳儀書院	園區管理營運相關業務	1	無	鳳山區鳳明街62號	劉彥翎	07-2225136分機8326	文化局文化資產中心管理園區
A5	黃埔新村	展覽及導覽相關業務	1	無	鳳山區黃埔新村西五巷47號	邱慧音	07-2225136分機8526	文化局文化資產中心管理園區
A6	紅毛港文化園區	1. 參觀引導服務 2. 導覽服務協助 3. 票務協助 4. 園區滿意度問卷調查協助	2	無	小港區南星路2808號	葉正興	07-2225136分機8562	文化局文創發展中心管理園區
B01	旗津分館	1. 圖書上架、整架、清潔整理 2. 服務台借還書 3. 行政或活動支援	2	無	高雄市旗津區中洲三路528號	陳怡紋主任	07-5715785	高雄市立圖書館分館
B02	南鼓山分館	1. 圖書上架、整架、清潔整理 2. 服務台借還書 3. 行政或活動支援	2	無	高雄市鼓山區延平街87-13號4樓	陳怡紋主任	07-5715785	高雄市立圖書館分館
B03	路竹分館	1. 圖書整理 2. 櫃檯流通作業 3. 協助活動辦理 4. 協助資料之整理 5. 其他臨時交辦事項	4	無	高雄市路竹區國昌路86巷9號	約僱人員 鄭杏娟	07-6979238	高雄市立圖書館分館
B04	岡山文化中心分館	1. 圖書整理 2. 櫃檯流通作業 3. 協助活動辦理 4. 協助資料之整理 5. 其他臨時交辦事項	5	無	高雄市岡山區岡山路43號	辦事員 張喜琇	07-6262620轉2503	高雄市立圖書館分館
B05	草衙分館	1. 讀者辦證及圖書借還作業 2. 櫃檯讀者諮詢、館藏資源推介與利用指導 3. 通閱書籍整理 4. 協助活動海報設計製作 5. 推廣活動場地佈置、文宣、活動執行及成果整理	5	電腦操作	高雄市前鎮區新街路17號	葉靜芳	07-8126708	高雄市立圖書館分館
B06	河堤分館	協助圖書業務及推廣活動	5	無	高雄市三民區裕誠路1號	吳仲文	07-3412537	高雄市立圖書館分館
B07	中崙分館	圖書流通、藝文活動推廣	4	電腦操作	鳳山區中崙五路1號	鍾秀鳳	07-7555508	高雄市立圖書館分館
B08	仁武分館	1. 圖書上架、整架 2. 協助閱讀推廣活動 3. 臨櫃借還書、通閱等讀者服務 4. 參考諮詢服務 5. 館舍清潔維護 6. 其他交辦事項	2	無	高雄市仁武區仁武里中正路80號4F	張美琪	07-3710955	高雄市立圖書館分館

B09	澄觀分館	1. 圖書上架、整架 2. 協助閱讀推廣活動 3. 臨櫃借還書、通閱等讀者服務 4. 參考諮詢服務 5. 館舍清潔維護 6. 其他交辦事項	2	無	高雄市仁武區赤山里澄仁路200號	傅筱娟	07-3747592	高雄市立圖書館分館
B10	鳳山曹公分館	圖書流通、藝文活動推廣	8	無	鳳山區曹公路23號	助理員 侯文宗	07-7468809	高雄市立圖書館分館
B11	阿蓮分館	協助圖書業務及推廣活動	3	英語	高雄市阿蓮區中正路381巷35號2樓	陳武全 主任	07-6312144	高雄市立圖書館分館
B12	寶珠分館	1. 圖書上架、整架、清潔整理 2. 服務台借還書 3. 行政或活動支援	6	電腦操作	高雄市三民區大順二路468號4樓	唐湘君 主任	07-3950813	高雄市立圖書館分館
B13	杉林分館	1. 閱讀推廣活動 2. 數位資源推廣 3. 書籍管理暨網路借書服務	1	無	杉林區上平里山仙路75號	蔡志萍 主任	0934252139	高雄市立圖書館分館
B14	甲仙分館	1. 閱讀推廣活動 2. 數位資源推廣 3. 書籍管理暨網路借書服務	1	無	甲仙區安和里中山路48號	蔡志萍 主任	0934252139	高雄市立圖書館分館
B15	梓官分館	協助通閱處理	1	會電腦	高雄市梓官區梓官路263號	余美順 主任	07-6170324	高雄市立圖書館分館
B16	梓官赤東分館	協助通閱處理	1	會電腦	高雄市梓官區赤崁東路48之5號2樓	蔡幸蓉	07-6100990	高雄市立圖書館分館
B17	文化中心分館	1. 圖書開放閱覽服務 2. 閱讀推廣服務	10	活動海報設計製作專長、外語能力佳	高雄市苓雅區五福一路67號	洪慈芬 主任	07-2288919	高雄市立圖書館分館
B18	苓雅分館	1. 圖書開放閱覽服務 2. 閱讀推廣服務	2	活動海報設計製作專長、外語能力佳	高雄市苓雅區青年二路101號4-5樓	洪慈芬 主任	07-2288919	高雄市立圖書館分館
B19	大寮分館	圖書館業務	3	無	高雄市大寮區進學路133號	傅正一 主任	07-7826855	高雄市立圖書館分館
B20	大社分館	1. 圖書閱覽管理與讀者服務 2. 協助推廣活動辦理執行 3. 文宣品發想與設計製作	5	具備設計/美編能力或外語專長者尤佳	高雄市大社區自強街11號	王淑三	07-3519582	高雄市立圖書館分館
B21	小港分館	圖書資料整理、上架 協助櫃台業務等	10	無	高雄市小港區博學路365號	黃琬珺 主任 李雅華	07-8021512	高雄市立圖書館分館
B22	中庄分館	1. 通閱書籍整理 2. 協助活動海報設計製作 3. 推廣活動場地佈置、文宣、活動執行及成果整理	4	電腦操作/美編設計	高雄市大寮區光明路三段1437號	謝麗珍 主任	07-7023199	高雄市立圖書館分館
B23	左新分館	(1) 櫃台借還書及圖書諮詢服務。 (2) 圖書上架及整架。 (3) 櫃台流通作業。 (4) 協助各項活動之籌備。 (5) 資料整理。 (6) 其他臨時交辦事項。	20	無	高雄市左營區博愛三路453號	涂瑞衍	07-3500228	高雄市立圖書館分館
B24	美濃分館	圖書上架及櫃台借還書業務	2	電腦基礎	高雄市美濃區中正路一段59號	黃欽香 主任	0937673207	高雄市立圖書館分館
B25	鳥松分館	整書上架、協助多元閱讀推廣活動	2	電腦文書處理	高雄市鳥松區大仁北路10號	蕭素玲 主任	07-7314809	高雄市立圖書館分館

B26	湖內分館	1. 流通櫃台讀者服務。 2. 書籍整理暨館舍清潔維護。 3. 其他活動暨行政事務協助。	4	無	高雄市湖內區保生路101號	陳映竹	07-6995569	高雄市立圖書館分館
B27	陽明分館	1. 圖書上架、整架、清潔整理 2. 服務台借還書 3. 行政或活動支援	6	電腦操作	高雄市三民區陽明路300號3樓	盧毓谷	07-3899938	高雄市立圖書館分館
B28	新興民眾閱覽室	1. 圖書上架、整架、清潔整理 2. 服務台借還書 3. 行政或活動支援	1	熟悉電腦即可	民生一路271號1樓	廖東麟	07-2411805	高雄市立圖書館分館
B29	楠仔坑分館	1. 圖書上架、整架、清潔整理 2. 服務台借還書 3. 行政或活動支援	10	無	高雄市楠梓區楠梓路262號	鄭伊蘋	07-3551381	高雄市立圖書館分館
B30	旗山分館	圖書上架及櫃台借還書業務	2	電腦基礎	高雄市旗山區中學路42號	鄭博修	07-6626536	高雄市立圖書館分館
B31	鳳二分館	圖書資料整理、協助櫃台業務及其他交辦事項	10	無	高雄市鳳山區自強一路119巷75號	黃珣珺主任	07-8415875	高雄市立圖書館分館
B32	林園分館	圖書整理暨閱讀推廣服務協助	2	無	高市林園區林園北路236號	韓素月	07-6431419	高雄市立圖書館分館
B33	林園二館	圖書整理暨閱讀推廣服務協助	1	無	高市林園區西溪路56-20號2樓	康小玲	07-6434731	高雄市立圖書館分館
B34	橋頭分館	1. 臨櫃服務 2. 圖書整理 3. 閱讀推廣活動 4. 環境整理 5. 其他交辦事項	6	無	高雄市橋頭區隆豐路7號	許碧真	07-6110154	高雄市立圖書館分館
B35	燕巢分館	1. 協助數位機會中心文創品輸出(雷雕、3D列印、熱轉印) 2. 讀者服務及閱覽工作 3. 閱讀推廣活動支援	3	電腦、美編	高雄市燕巢區中民路592號	蔡英惠主任	07-6168670	高雄市立圖書館分館
B36	大樹分館	圖書館業務及活動協助	1	語言	高雄市大樹區中興西路50號	王貞懿主任	07-6519281	高雄市立圖書館分館
B37	大樹二館	圖書館業務及活動協助	1	語言	高雄市大樹區久堂路97-1號	王貞懿主任	07-6519281	高雄市立圖書館分館
B38	大樹三館	圖書館業務及活動協助	1	語言	高雄市大樹區溪埔路67-1號2F	王貞懿主任	07-6519281	高雄市立圖書館分館
B39	寶珠分館	1. 圖書上架、整架、清潔整理 2. 服務台借還書 3. 行政或活動支援	6	電腦操作	高雄市三民區大順二路468號4樓	唐湘君主任	07-3950813	高雄市立圖書館分館
B40	鹽埕分館	圖書資料整理、協助櫃台業務及其他交辦事項	2	電腦操作	高雄市鹽埕區大仁路179號5-6樓	許惠珍代理主任	07-5322912	高雄市立圖書館分館
B41	翠屏分館	流通櫃台綜合業務	2	無	高雄市楠梓區德惠路55號3F	吳麗鄉代理主任	07-3639358 0987391068	高雄市立圖書館分館
B42	李科永分館	圖書館讀者基本服務、協助閱讀推廣活動之辦理、館內美工佈置	10	美工、文書處理	高雄市前金區民生二路37號	林侑蓉	07-2610005	高雄市立圖書館分館
B43	岡山分館	1. 臨櫃服務 2. 圖書整理 3. 閱讀推廣活動 4. 環境整理 5. 其他交辦事項	5	無	高雄市岡山區公園路2之1號	助理員許智玲	07-6224518轉32	高雄市立圖書館分館
B44	新興分館	1. 圖書上架、整架、清潔整理 2. 服務台借還書 3. 行政或活動支援	4	電腦操作	高雄市新興區中正三路34號3樓	鍾梅菊代理主任	07-2372563	高雄市立圖書館分館

B45	左營分館	1. 提供圖書資訊服務及推廣城市閱讀活動。 2. 圖書整理，上架、整架。 3. 協助櫃檯流通作業。 4. 協助各項活動之籌備。 5. 協助資料之整理。 6. 其他臨時交辦事項。	4	熟諳電腦操作	高雄市左營區啟文路12號（海青工商東南側）	組員-劉大維	07-5820514、 07-5839802 (libf@mail.ksml.edu.tw; david@mail.ksml.edu.tw)	高雄市立圖書館分館
B46	鼓山分館	1. 提供圖書資訊服務及推廣城市閱讀活動。 2. 圖書整理，上架、整架。 3. 協助櫃檯流通作業。 4. 協助各項活動之籌備。 5. 協助資料之整理。 6. 其他臨時交辦事項。	4	熟諳電腦操作	高雄市鼓山區鼓山三路19-3號	組員-臧紫騏	07-5515554、 5615393 (libb@mail.ksml.edu.tw; e5535368@mail.ksml.edu.tw;)	高雄市立圖書館分館
B47	高雄文學館	1. 高雄文學典藏研究／轉譯 2. 文學推廣企劃行銷／策展	4	1. 排版設計 2. 影像剪輯 3. 活動場控	801高雄市前金區民生二路39號	李名慈	07-2611706	高雄市立圖書館分館
B48	前鎮分館	1. 圖書上架、整架、清潔整理 2. 服務台借還書 3. 行政或活動支援 4. 諳海報設計尤佳	6	電腦操作	高雄市前鎮區保泰路303號4-5樓	黃惠雀小姐 吳慧真主任	07-7173008	高雄市立圖書館分館
B49	六龜分館	圖書上架整理，地方文史訪查、學童說故事帶領	1	無	六龜區義寶里光復路70號	王鵬字主任	07-6892105	高雄市立圖書館分館
B50	大東藝術圖書館	1. 流通櫃台服務 2. 館內企劃與佈展之提案、討論、執行 3. 軟體操作及應用 4. 其他交辦事項	9	1. 具以下軟體其中兩項之基礎能力為佳： office、illustrator、Photoshop、3D列印。 2. 具備藝術素養或美術/美工設計/文創發展等相關藝術專長者為佳。	高雄市鳳山區光遠路161號	陳清森	07-7430011 #1147	高雄市立圖書館分館
B51	右昌分館	圖書相關服務	5	電腦操作/櫃台服務	高市楠梓區藍昌路72號	古哲安	07-3631338	高雄市立圖書館分館
B52	數位資源系統部	協助資訊部門業務	1	熟諳電腦操作，資訊相關科系佳	高雄市前鎮區新光路61號	陳冠竹	07-5360238 轉8808	高雄市立圖書館總館
B53	閱覽部	1. 圖書閱覽服務 2. 閱讀推廣服務	8	無	高雄市前鎮區新光路61號	徐正松	07-5360238 轉3204	高雄市立圖書館總館
B54	採編部	1. 圖書加工作業 2. 圖書分類編目	2	1. 電腦文書處理能力 2. 圖書資訊組織相關科系者佳	高雄市前鎮區新光路61號	吳沂芸	07-5360238 轉5107	高雄市立圖書館總館
B55	國際繪本中心	國際繪本中心活動策辦與館務管理	6	具設計能力、喜歡藝術文化或喜歡兒童者為佳	高雄市立圖書館總館—806高雄市前鎮區新光路61號	蔡玉庭代理組長	07-5360238 轉1160	高雄市立圖書館總館
B56	多元文化部	國際交流相關業務	2	具外文能力或了解東南亞文化相關者優先	高雄市立圖書館總館—806高雄市前鎮區新光路62號	蔡玉庭代理組長	07-5360238 轉1160	高雄市立圖書館總館

B57	生活索書號	門市營運、商品企劃、社群媒體行銷	2	具平面設計及外語能力者佳	高雄市前鎮區新光路61號3樓	葉舒婷 代理組長	07-5360238 轉8700	高雄市立圖書館總館
B58	總務部	市政學習、文書管理、場地管理、機電維護、商業空間管理、圖書館空間規劃	3	無	高雄市前鎮區新光路61號8樓	鄭淑妃 組長	07-5380238 轉8900	高雄市立圖書館總館
B59	人資部	人事庶務	1	無	高雄市前鎮區新光路61號8樓	李侑倩	07-5360238 轉8002	高雄市立圖書館總館
C1	高雄市皮影戲館	導覽及偶戲DIY教學	2	美編設計	高雄市岡山區岡山南路42號	施郁芬	07-6262620#2803	高雄市立歷史博物館管理場館
C2	展示設計部	資料整理、展示規劃參與、布(卸)展協助	1	平面(空間)設計、博物館學	高雄市鹽埕區河西路99號3樓	張曉旻	07-5312560#205	高雄市立歷史博物館內部單位
C3	研究部	典藏相關業務 1. 藏品庫房環境維護、藏品上架與更新維護措施作業 2. 典藏系統之圖片與詮釋資料核對校正 3. 藏品數位化提升及史料、文物入藏前置之數位化與列冊建檔 4. 協助藏品盤點作業 5. 其他交辦事項	4	1. 博物館、文化資產、歷史學相關科系優先 2. 具圖像處理軟體應用能力	高雄市鹽埕區河西路99號3樓	林婉綺	07-5312560#313	高雄市立歷史博物館內部單位
D1	典藏管理部	典藏文物整理等事宜	3	1. 熟悉文書處理word及excel操作。 2. 具有檔案整理歸納及文稿撰寫能力。 3. 熟悉電腦繪圖軟體Photoshop為佳	鹽埕區河西路99號5樓	周惠莉	07-5511211#3053	高雄市電影館內部單位
D2	映演節目部	映演節目短片競賽相關事宜	2	1. 具流利外語能力(英、法、日皆可，具檢定證明者為佳)。 2. 具有檔案整理歸納及文稿撰寫能力。 3. 熟悉文書處理word及excel操作。 4. 熟悉電腦繪圖軟體(Photoshop、Illustrator為佳)。	鹽埕區河西路99號5樓	周惠莉	07-5511211#3053	高雄市電影館內部單位
D3	製作企劃部	1. 影片製作企劃與資料整理。 2. 庶務性處理。 3. 人物訪談拍攝實務(需出差至台北三天，費用由電影館支付)	1	1. 對影像有基本認識。 2. 善於表達、溝通、細心。 3. 熟悉剪接軟體、電腦繪圖軟體等。 4. 對文化、歷史有興趣者佳。	鹽埕區河西路99號5樓	周惠莉	07-5511211#3053	高雄市電影館內部單位
小計			267					



**高雄市政府文化局、  
高雄市立圖書館、高雄市立歷史博物館及高雄市電影館  
109 年度暑期實習申請表**

姓 名		性 別		照片												
出生年月日	年 月 日	年 齡														
就讀學校、 科系、年級																
專 長		語 文 能 力	<input type="checkbox"/> 法語 <input type="checkbox"/> 英語 <input type="checkbox"/> 日語 <input type="checkbox"/> 閩南語 <input type="checkbox"/> 其他：_____													
實 習 期 間	109 年 7 月 1 日 至 8 月 31 日															
實 習 志 願	請依本局及圖書館等 3 館暑期實習名額彙整表，填列代號及實習單位(場館、園區)： <table border="1" style="width: 100%; border-collapse: collapse;"> <thead> <tr> <th style="width: 40%;">志願序(至多三個)</th> <th style="width: 20%;">代號</th> <th style="width: 40%;">實習單位(場館、園區)</th> </tr> </thead> <tbody> <tr> <td>第一志願</td> <td></td> <td></td> </tr> <tr> <td>第二志願</td> <td></td> <td></td> </tr> <tr> <td>第三志願</td> <td></td> <td></td> </tr> </tbody> </table>				志願序(至多三個)	代號	實習單位(場館、園區)	第一志願			第二志願			第三志願		
志願序(至多三個)	代號	實習單位(場館、園區)														
第一志願																
第二志願																
第三志願																
學 生 聯 絡 方 式	通訊地址： 聯絡電話： E-mail：															
指導老師及 聯 絡 電 話	指導老師： 聯絡電話：															
對本次實習 之期許																

**高雄市政府文化局、  
高雄市立圖書館、高雄市立歷史博物館及高雄市電影館  
109 年度暑期實習申請表**

姓 名	陳○○	性 別	男	照片												
出生年月日	00 年 00 月 00 日	年 齡	21													
就讀學校、 科系、年級	○○大學○○系三年級															
專 長	電腦繪圖	語 文 能 力	<input type="checkbox"/> 法語 <input checked="" type="checkbox"/> 英語 <input type="checkbox"/> 日語 <input type="checkbox"/> 閩南語 <input type="checkbox"/> 其他：													
實 習 期 間	109 年 7 月 1 日 至 8 月 31 日															
實 習 志 願	請依本局及圖書館等 3 館暑期實習名額彙整表，填列代號及實習單位(場館、園區)： <table border="1" style="width: 100%; text-align: center;"> <tr> <th>志願序(至多三個)</th> <th>代號</th> <th>實習單位(場館、園區)</th> </tr> <tr> <td>第一志願</td> <td>A1</td> <td>文化資產中心</td> </tr> <tr> <td>第二志願</td> <td>B05</td> <td>草衙分館</td> </tr> <tr> <td>第三志願</td> <td>C1</td> <td>高雄市皮影戲館</td> </tr> </table>				志願序(至多三個)	代號	實習單位(場館、園區)	第一志願	A1	文化資產中心	第二志願	B05	草衙分館	第三志願	C1	高雄市皮影戲館
志願序(至多三個)	代號	實習單位(場館、園區)														
第一志願	A1	文化資產中心														
第二志願	B05	草衙分館														
第三志願	C1	高雄市皮影戲館														
學 生 聯 絡 方 式	通訊地址：○○市○○區○○路 00 號 聯絡電話：07-0000000 E-mail：abc@kcg.gov.tw															
指導老師及 聯 絡 電 話	指導老師：黃○○老師 聯絡電話：02-00000000															
對本次實習 之期許	請簡述															

註：檔名請取為○○大學○○系三年級陳○○